

Rückansicht

M 1:100



Rechte Seitenansicht

M 1:100



Linke Seitenansicht

M 1:100

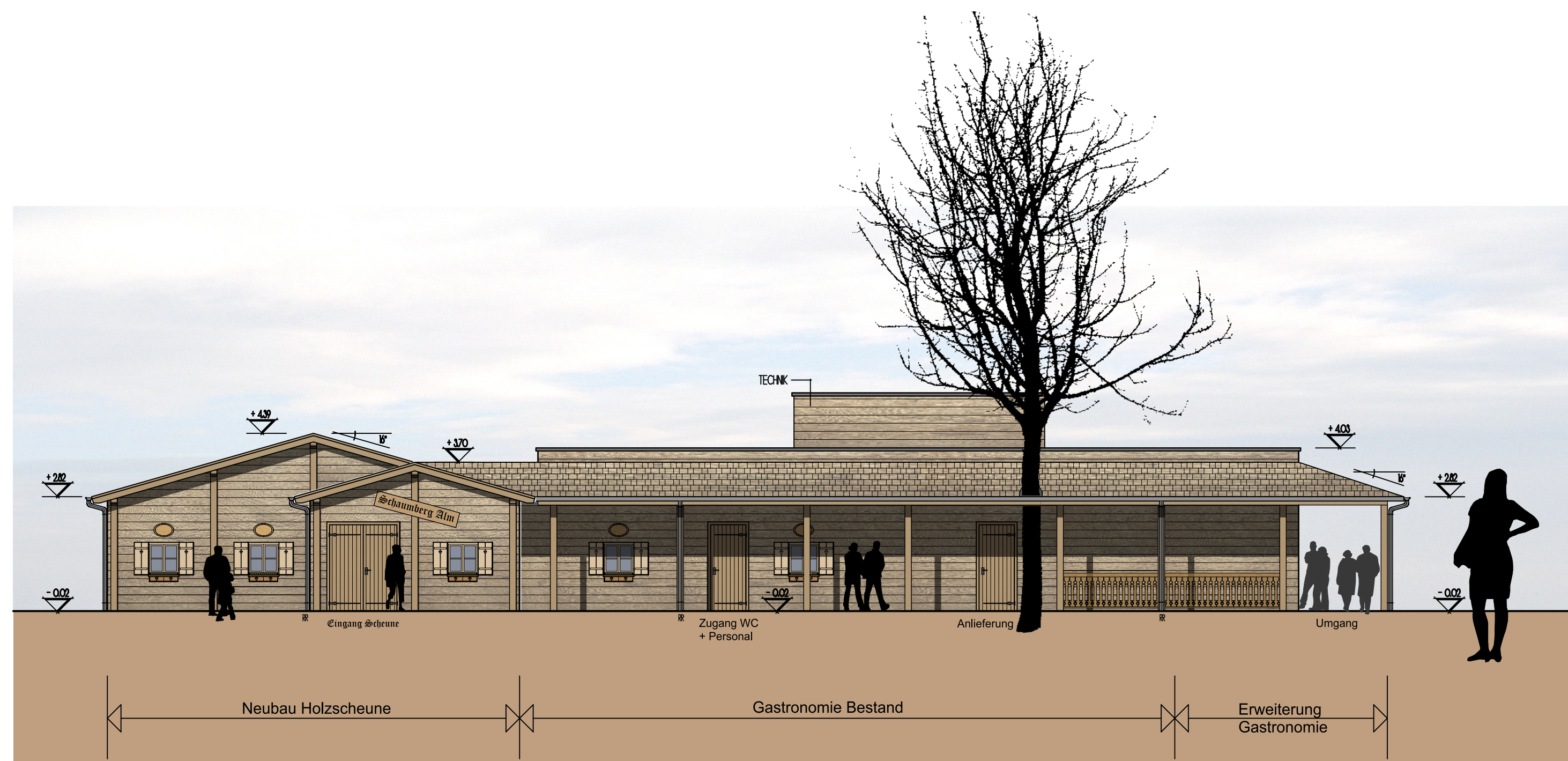

Vorderansicht

M 1:100

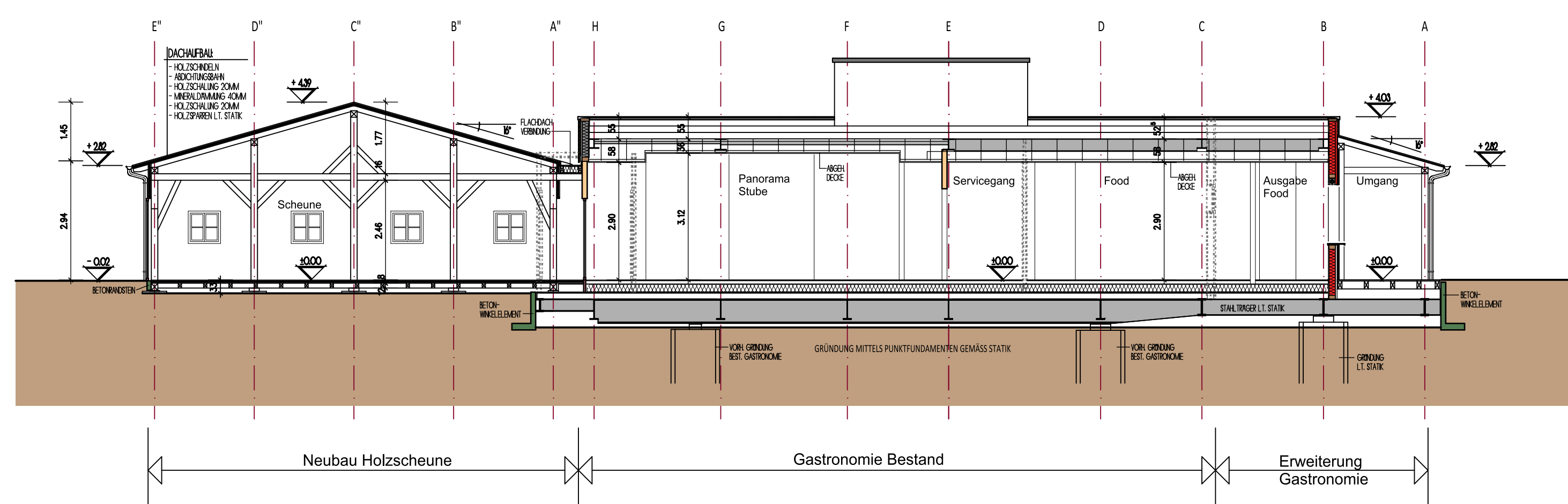

Schnitt A-A

M 1:100

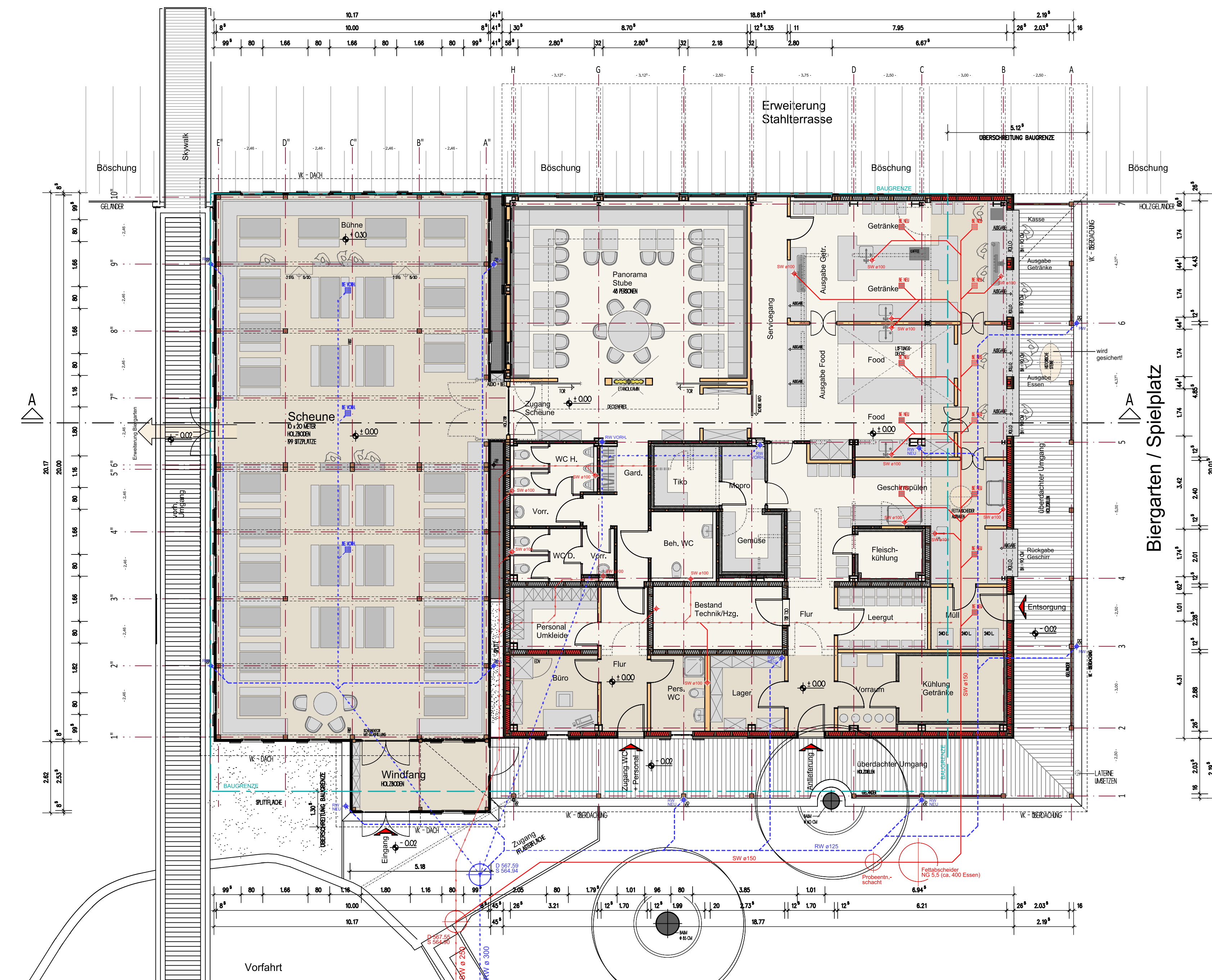

Grundriss EG / Kanalplan ± 0.00 = 567.76 DMM

M 1:100

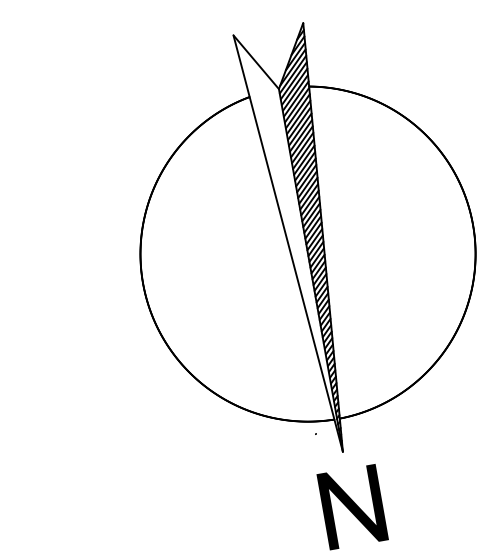

- LEGENDE:
- Wand bestand
 - Abbruch
 - Wand geplant
 - Fläche bestand
 - Fläche geplant
 - Schmutzwasser Bestand
 - Schmutzwasser geplant
 - Regenwasser Bestand
 - Regenwasser geplant

INDEX	ART DER ANMERKUNG	DATUM	NAMM

GENEHMIGUNGSPLANUNG

PROJEKT: UMBAU GASTRONOMIE SCHAMBERG-PLATEAU
+ NEUBAU EINER ALMHÜTE
ZUM SCHAMBERG-TURM 3
66636 THOLEY

BAUHERR: SCHAMBERG ALM GmbH & Co. KG
VERTR. DURCH HERIN CORNELIUS
BAHNHOFSTR. 11
66605 ST. WENDEL

ARCHITECT: ARCHITECTENTEAM UDO WINKLER
ARCHITECTUR 5
6265 HEUSWELDER

BAUTEIL GRUNDRISS, SCHNITT, ANSICHTEN			
PROJEKT:	18.11.02	M:	1:100
BEARBEITET:	WINKLER U.	BL.GR.	471 / 104*
GEZEICHNET:	WINKLER K.	BL.NR.	001
DATUM:	15.01.2019	DATUMNAME:	19010101

PLANUNG + BAULEITUNG

architektenteam
udo winkler
Am Wasserturn 5 | Telefon: +49 6804 85025-0 | info@architekt-winkler.com
6265 Heusweiler | Telefax: +49 6804 85025-19 | www.architekt-winkler.com

VORABZUG